ぽけっと

No. 128

携帯はこちらからアクセス！

(一財)いわき市勤労者福祉サービスセンター
ハッピーワークいわき
〒970-8026
いわき市平字堂ノ前22番地
いわき市労働福祉会館1階
TEL 0246-35-6844
FAX 0246-35-6845
URL http://www.happywork-iwaki.com

令和4年10月発行

加入状況

会員数／6,264名　事業所数／736事業所（個人会員は除く）〈令和４年９月１日現在〉

チケット　プリペイドカードの斡旋販売

全国の店舗で利用できる人気の飲食店のプリペイドカードをお得な価格で販売いたします。

①「スターバックス カード」②「コメダ珈琲カード（コメカ）」③「吉野家プリカ」の中から、１会員３枚まで購入いただけます。「スターバックス カード」は有効期限はありませんが、「コメカ」「吉野家プリカ」は未使用で２年です。利用、チャージでその日からまた２年延長になります。

ご希望の番号およびカード名を明記してお申し込みください。締め切り前でも定数に達したカードは終了といたしますのでご了承ください。

10月31日(月)までは窓口で随時販売いたします
申込最終締切 10月31日

①スターバックス カード 3000円分

斡旋価格　2,400円
斡旋枚数　500枚
有効期限　有効期限はありません。
（センターにて600円助成）

②コメダ珈琲店 3000円チャージ式カード

全国のコメダ珈琲店・おかげ庵で使えるKOMECA（コメカ）
※一部使用できない店舗がございます。

斡旋価格　2,400円
斡旋枚数　300枚
有効期限　未使用の場合2024年9月25日
・ポイント及び残高は最終利用日から2年間有効です
・ご利用金額の1%をポイント還元

③吉野家プリカ 3000円チャージ式カード

斡旋価格　2,400円
斡旋枚数　200枚
有効期限　未使用の場合2024年9月29日
・店頭で利用またはチャージすると2年間延長

◆申込枚数　１会員①②③合計３枚まで≪定数に達した場合は締切前でも終了となります≫

「プリペイドカード」の申込方法

◎申込方法　ガイドブックまたはホームページの「チケット・助成券申込書」に必要事項をご記入の上、お申し込み下さい。郵送希望の場合は10月10日・20日・31日締切で郵送いたします。

サービスセンター事業に参加できる(利用補助が受けられる)家族の範囲

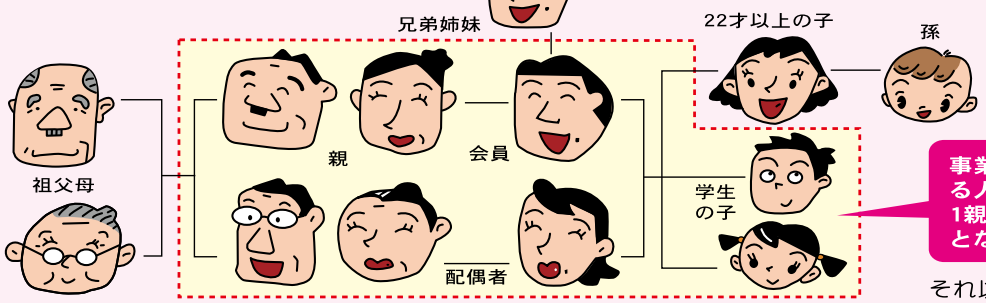

枠内の方が助成対象の家族となります。

事業で補助が受けられる人数は、1親等内の家族3名までとなります。

それ以外の家族の参加は、一般料金となります。

各種事業参加とチケット・助成券等の利用について　※申込みの際には、必ず会員番号をお知らせください。

◎申込み多数で抽選となりました事業については、落選者の方へは通知いたしませんので、抽選結果は事務局へお問い合わせください。
◎抽選は申込み用紙ごとになりますので、同じグループで参加希望の場合は同一用紙での記入をお願いいたします。
◎ツアー当選者の方は、旅行会社から参加者の自宅へ参加費の納付書が送付されます。
◎キャンセルについては、旅行会社規定の正規料金からの割合でキャンセル料が発生しますので、ご注意ください。
◎一度購入したチケットは、キャンセルできませんので計画的に購入下さい。在庫が残っている時は有効期限の短いチケットから販売させていただく場合もありますので、ご了承ください。
◎会員以外、あるいは他の会員のチケット・助成券を申し込む時は、必ず会員番号を確認ください。窓口では、会員本人以外の方（家族含む）からの会員番号のお問い合わせにはお答えできませんので事前にお申込みいただくか、会員証を持参してください。
◎当センターで販売するコンサートなどの座席指定のチケットは、座席位置は指定できませんのでご了承ください。
◎年度途中でも予算超過・取引先等のやむを得ない事情により、終了となる場合もあります。

応募者の皆様には上記内容をご理解いただき、お申込みいただきますようお願いいたします。

ツアー

劇団四季 観劇バスツアー２選

常磐交通観光
新常磐交通㈱観光事業部
■企画・実施
新常磐交通㈱観光事業部
常磐交通観光　本社営業部
〒970-8035 いわき市明治団地4番地の1
TEL(0246)88-7781
FAX(0246)25-5008

東京　アナと雪の女王

劇団四季のディズニーミュージカル「アナと雪の女王」の観劇ツアーです。
エルサとアナの真実の愛と冒険の超大作ミュージカルです。歌も素晴らしい舞台です。
ぜひ劇場で興奮と感動を体験ください。

申込締切
10月20日

◆と　　き　令和４年12月３日㈯　６：45　いわき市役所出発
◆参 加 費　会員・家族（大人・小人同額）15,000円
　　一　　般（大人・小人同額）22,000円
◆募集人数　60名（１会員４名まで）
●座席はＳ席となります。食事は自由食です。
●観劇チケットは当日バス車内にてお渡しとなります。
※チケットは、買い取りとなっておりますので、当選後のキャンセルはチケット代金分はかかりますので、ご了承ください。

行程
いわき市役所(6:45)=小名浜支所(7:10)=勿来支所(7:35)=勿来IC<常磐道/中郷SA(8:00−8:10)・守谷SA(9:30−10:00)トイレ休憩>三郷IC<首都高>=四季劇場【春】(ディズニーミュージカル『アナと雪の女王』)(11:00頃着/開場11:45/公演12:30−15:00/15:20)=<首都高>三郷IC<常磐道/守谷SA(16:15−16:30)・中郷SA(17:50−18:05)トイレ休憩>=勿来IC=勿来支所(18:30)=小名浜支所(18:55)=いわき市役所(19:30)
※昼食は自由食となります。首都高の交通状況に応じて、会場到着が遅れる場合がございますので、昼食はご持参いただくか途中のサービスエリアでお買い求め下さい。
※11時頃の到着を予定しておりますが、道路状況やで劇場の混雑緩和のためバス降車時間が変更となり、会場付近での自由時間を設けることができない場合がございますので予めご了承下さい。

仙台　リトルマーメイド

昼食付

今年のクリスマスは、頑張った自分へのご褒美にいかがですか？
ディズニーの不朽の名作「リトルマーメイド」が仙台にやってきます。劇団四季の大人気ミュージカル「リトルマーメイド　仙台公演」の観劇ツアー（昼食付）です。勇気と希望あふれるプリンセス・アリエルの華やかで壮大な舞台をお楽しみください。

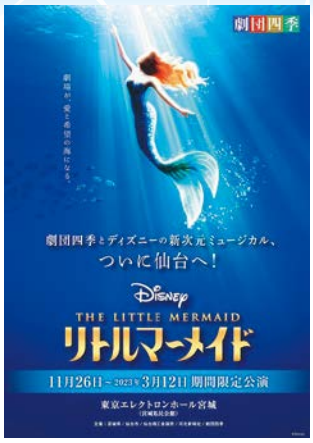

申込締切
10月20日

◆と　　き　令和４年12月25日㈰　８：45　いわき市役所出発
◆参 加 費　会員・家族（大人・小人同額）13,000円
　　一　　般（大人・小人同額）20,000円
◆募集人数　34名（１会員４名まで）
●座席はＳ席となります。昼食は伊達の牛タン定食です。
●観劇チケットは当日バス車内にてお渡しとなります。
※チケットは、買い取りとなっておりますので、当選後のキャンセルはチケット代金分はかかりますので、ご了承ください。

行程
いわき市役所(8:45)=いわき中央IC<常磐道/南相馬鹿島SA(9:55−10:10)トイレ休憩・仙台東部>仙台東IC=伊達の牛タン(牛タン定食)(11:00−11:50)=東京エレクトロンホール宮城(劇団四季【リトルマーメイド】鑑賞)(12:30頃着/公演13:00−15:35/15:50発)=仙台宮城IC<東北道・仙台南部・東部道路・常磐道/南相馬鹿島SA(16:00−16:15)トイレ休憩>=いわき中央IC=いわき市役所(17:30)
※昼食代込みとなります。

「アナと雪の女王ツアー」「リトルマーメイドツアー」の申込方法

◎申込方法　ガイドブック・ホームページの「事業参加申込書」に参加者名を明記し必要事項をご記入の上お申し込み下さい。締切後、事務局から連絡いたします。
※申込者多数の場合は、抽選となりますのでご了承下さい。落選された方へは、通知いたしません。
※イベント・ツアー等の事業に参加の場合は、事業参加申込書に参加の方を必ず明記して下さい。ツアー当選者の参加代金は旅行会社から送付される納付書でお支払い下さい。参加者の変更・キャンセルは必ずサービスセンターへご連絡下さい。

ツアー

常磐交通観光の ジョイプラン推奨ツアー

常磐交通観光
新常磐交通㈱観光事業部
■企画・実施
新常磐交通㈱観光事業部
常磐交通観光　本社営業部
〒970-8035 いわき市明治団地4番地の1
TEL(0246)88-7781
FAX(0246)25-5008

先着順で受け付けます。

常磐交通観光の企画旅行「ジョイプラン」をプラン・日時限定で、ハッピーワークいわき会員に特別な価格でご案内いたします。申込みは先着順で、定数に達し次第終了となります。参加者に「特別価格旅行チケット」をお送りいたしますので、必ずチケットを持参して、常磐交通観光本社窓口および小名浜営業所・植田営業所へ直接お支払いをお願いいたします。振込等でのお支払いはできませんのでご了承ください。

旅行契約の取消料日	取消料
出発日の20日～8日前に取消（日帰り旅行は11日～8日前・一部コースは20日～8日前）	旅行代金の20%
出発日の7日～2日前に取消	旅行代金の30%
出発日の前日に取消	旅行代金の40%
出発日の当日に取消	旅行代金の50%
旅行開始後の取消及び、無連絡不参加	旅行代金の全額

日本三大イルミネーション あしかがフラワーパーク～光の花の庭～

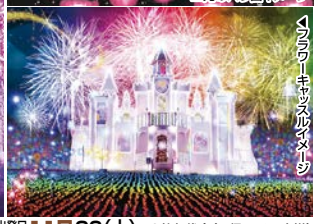

1 いわき駅前(9:30頃)～指定乗車地～勿来═佐野藤岡～佐野プレミアム・アウトレット(たっぷり3時間!!)～あしかがフラワーパーク(イルミネーションをお楽しみください)～佐野田沼═勿来～指定降車地～いわき駅前(21:45頃)

No.1470AB ●出発日 11月26(土) ●旅行代金(日帰り・お一人様) 大人 8,990円 小人 8,500円

ちょっぴりプレゼント ・あしかがフラワーパーク「大藤ポストカード」 ・佐野プレミアムアウトレット「オリジナルカラーペン」

※食事は自由食となります。※お得な佐野プレミアム・アウトレットクーポンシート付
※バスガイドなし。※友の会その他割引はございません。※指定乗降地 いわき駅前・上荒川車庫・湯本車庫・滝尻交差点・植田駅入口・勿来支所・勿来インター

◆ハッピーワーク いわき会員への 特別あっせん日
令和４年11月26日(土)

◆ハッピーワークいわき会員価格

会員・家族	4,300円	小人	4,000円
一　　般	8,990円	小人	8,500円

◆募集人数　先着15名まで

※必ず指定乗降地を記入ください。
また乗降地での駐車場の使用台数も併せて記入ください。
※出発日の11日前よりキャンセル料が発生いたします。
(通常価格からの取消料となりますのでご了承ください)

「ジョイプラン推奨ツアー」の申込方法

◎申込方法　ガイドブック・ホームページの「事業参加申込書」に参加者名を明記し必要事項をご記入の上お申し込み下さい。先着順で、事務局から「特別価格旅行チケット」をお送りいたします。
※イベント・ツアー等の事業に参加の場合は、事業参加申込書に参加の方を必ず明記して下さい。参加代金は「特別価格旅行チケット」を持参し、常磐交通観光各営業所窓口でお支払い下さい。振込等はできませんので、直接お支払いをお願いいたします。
参加者の変更・キャンセルは必ずサービスセンターへご連絡下さい。

カルチャー

自然素材で作る クリスマスハーブリース講習会

自然の枝に草花やハーブで彩った手作りクリスマスリースの講習会です。ハーブの心地よい香り漂うクリスマスリースです。
ハーブのインストラクターの資格を持ちお料理にも詳しい瀧田先生のハーブの育て方、ハーブを暮らしに取り入れた楽しいお話もあります。

◆と　　き　11月19日(土)　10：00～11：30(受付 9：45～)
◆と こ ろ　**いわき市労働福祉会館３階　会議室**
◆募集人数　30名　≪応募者多数の場合、１家族１個限り≫
◆参 加 費　会員・家族　900円
◆講　　師　瀧田　勉先生　≪ハーブとスローライフの研究家≫
※一般の募集はありません

申込締切 10月20日

…準備品…
・花バサミ
・手袋
・エプロン
・持ち帰り用袋

写真はイメージです

「クリスマスハーブリース」の申込方法

◎申込方法　ガイドブックまたはホームページの「事業参加申込書」に参加者名を明記し必要事項をご記入の上お申し込み下さい。締切後、事務局から連絡いたします。
※申込者多数の場合は、抽選となりますのでご了承下さい。落選された方へは、通知いたしません。
※イベント・ツアー等の事業に参加の場合は、事業参加申込書に参加の方を必ず明記してください

助成券 後期 はっぴーわーくーポン助成券綴り

令和４年度後期の「はっぴーわーくーポン」のご案内です。食事・温泉・ボウリング・リラクゼーション施設がお得に利用できる助成券です。会員とその家族の方が気軽に利用できる10枚綴りのチケットです。

いわき湯本温泉の日帰り温泉の利用できる旅館他、クーポンの利用方法は５ページ(次ページ)をご覧ください。

◆利用期限：2023年３月末　◆申込冊数：期間内１会員３冊まで(１冊10枚綴り)
チケット作成費として１冊につき100円
※窓口で随時販売しております。郵送は毎月10日・20日締切で発送となります。

	店　舗　名	住　　所	TEL	利用メニュー	利用時間
フード	いわきワシントンホテル椿山荘カフェレストランポンジュール	平一町目一番地ティーワンビル	35-3375	ランチ全品いずれか助成額200円	11:30～14:30
	グランパークホテルパネックスいわき	平白銀町9－1	35-5010	ランチハーフバイキングメニュー　300円引き	11:30～14:30 火曜休
	純喫茶　風車	平字中町18	23-3125	食事メニューご注文時１メニュー 1品につき1枚or1人につき1枚 助成額200円引き	各店舗 営業時間内
	お食事どころ　天政	平字童子町4－18	24-0785		
	お食事処　一膳	平字童子町2－12	25-4404		
	麺遊心	平字中町14－2	21-0774		
	牛太桜	小島町3－9－9	38-3204		
	彩鳳	平中神谷字苅萱1－6	34-2930		
	中国料理　鳳翔	平字白銀町6－9	23-0251		
	いわき健康センター内　ごはん処菜の花	小浜町中ノ作45－1	63-4126		
	蟹洗温泉内　レストラン太平洋	四倉町字6丁目164-2	32-2500		
	ビストロあん庵	平字堂ノ前22	88-1163		
	マンママリィ郷ヶ丘店	郷ヶ丘2－7－11	46-2128	お食事・テイクアウトメニュー 来店人数1人につき1枚　300円引き	営業時間内
	マンママリィイオンモール小名浜店	イオンモールいわき小名浜内2F	38-8177		
	まる兵衛郷ヶ丘店	郷ヶ丘2－47－2	38-7810		
	まる兵衛内郷店	内郷御厩町前田105	26-2360		
	まる兵衛泉店	泉町滝尻字泉町83－1	88-7470		
	まる兵衛イオンモール小名浜店	イオンモールいわき小名浜内4F	85-0108		
	カウアイカフェ	泉町滝尻字神力前48	96-5252		
	カフェビアレストラン　エル・トマ	鹿島町久保2－2－8	58-5969	ステーキメニュー・ガーリックハンバーグ 注文時1メニューにつき 1枚　300円引き	営業時間内
	バル・リストランチ　ラ・パパ	平田町120　ラトブ3F	37-5177		
	Bar&DINING　ひまわり	平田町120　ラトブ3F	35-6255		
	はなカフェ　ア・ヌー	平南白土1－16－12	23-1620	ランチセット250円引き	営業時間内
	ホテル花天	小名浜下神白字大作9	73-0567	ランチメニュー300円引き　温泉+ランチ200円引き	11:00～14:00
	メヒコ　いわきフラミンゴ館	鹿島町走熊字四反田３	29-4407	店内お食事メニュー・お持ち帰り 1品につき　200円引き	営業時間内
	メヒコ　シャークワールド	鹿島町下矢田17－１	29-2227		
	メヒコ　いわきマリンタワー店	小名浜下神白字大作93	54-3737		
	メヒコ　北茨城店	茨城県北茨城市平潟町字大原内1056-19	0293-30-2502		
	キッチンはらぺこ	泉町1丁目１－23	56-3175	200円以上のお惣菜1品につき200円引き	営業時間内
	カフェリア	平新川町54－２	25-8230	助成額200円	営業時間内
	816餃子店　鹿島久保店	鹿島町久保1-5-21	88-6685	店内飲食お食事メニュー　300円引き ※テイクアウトには利用できません	各店舗 営業時間内
	精肉屋の餃子専門店 餃子食坊やまと　小名浜店	小名浜花畑町6-1	54-3997		
	横浜ラーメン武骨家　錦店	いわき市錦町上中田85	62-8282		
	みそ吉　泉店・神谷店	助成券綴り裏表紙をご覧下さい。			
	東京餃子軒　いわき平店・植田店	助成券綴り裏表紙をご覧下さい。			
温泉	さはこの湯　公衆浴場	常磐湯本町三函176－1	43-0385	通常価格300円⇒70円	10:00～22:00 受付21:00
	いわき湯本温泉旅館㈳日帰り温泉施設	利用可能施設は５ページをご覧下さい。		200円引き	
	いわき湯本温泉みゆきの湯	常磐湯本町天王崎1番地８	43-1526	通常価格300円⇒70円	10:00～22:00 受付21:00
ボウリング	スポルト平	平字正月町61－3	22-1614	助成額1ゲームにつき200円	営業時間内
	いわきゴールドレーン	小名浜船引場43－13	54-5556		
リラクゼーション	宏和堂治療院	勿来町窪田町通1－40－4	65-0588	1回1名につき1枚　助成額300円	営業時間内
	峰治療院	泉町滝尻南坪30	56-5550		
	いわき健康センター内　整骨院たんぽぽ	小浜町中ノ作45－1	63-4126		
	蟹洗温泉内　マッサージ・あかすりコーナー	四倉町字6丁目164-2	32-2500		

いわき湯本温泉旅館協同組合
日帰り温泉旅館

はっぴーわーくーポンで日帰り温泉が利用可能な旅館は下記の通りです。
★不定休・貸切などで日帰り入浴を休業している場合もありますので、確認してご利用ください。

旅館名	電話番号	通常料金	入浴時間	備考
岩惣	42-2135	700円	15:00～20:00	
いづみや	43-2216	700円	13:00～19:00	
うお昭	43-2363	500円	16:00～20:00	
こいと	42-2151	1,100円	16:00～21:00	
松柏館	42-2141	600円	14:00～20:00	要予約
スミレ館	42-2155	500円	14:00～19:00	
春木屋	43-2724	550円	10:00～21:00	個室利用　1,800円
古滝屋	43-2191	800円	12:30～20:00	
美笹	43-4511	500円	15:00～20:00	要確認
温泉民宿　桜由	38-4402	500円	平日16:00～21:00　日・祝10:00～21:00	
雨情の宿新つた	43-1111	1,000円	17:00～19:30	要確認
吹の湯	42-2158	1,000円	15:00～19:00	

●「マンママリィ」「まる兵衛」のテイクアウトは、品数＝クーポン枚数が利用可でしたが、来店人数＝クーポン枚数の利用に変更となりました。

「はっぴーわーくーポン」のご利用にあたって

◎はっぴーわーくーポンに会員番号や利用者名が書いていない場合、利用を断られたり、後日連絡が入る場合もありますので、必ず記入をお願いいたします。
◎店舗の休業日や営業時間が変更している場合や利用メニューが変わる場合もありますので、詳細は各店舗にお問い合わせください。
◎はっぴーわーくーポンは、利用枚数やルールを守って、正しく利用してください。

チケット

こども商品券 トイカード

全国の加盟店で利用できるこども商品券です。お子様の学用品や子供服、おもちゃの購入などにご利用いただけます。これからの季節、クリスマスのプレゼントとしても喜ばれます。
10月20日㈭までは窓口でも随時販売しております。

◆斡旋価格　1冊　4,700円【500円券×10枚　5,000円分】
◆募集冊数　200冊　事業所会員1会員につき4冊まで
　　個人会員　〃　2冊まで
◆有効期限　2026年12月31日

申込締切 10月20日

いわき市内及び近隣の主な利用可能店舗

- トイザらス・ベビーザらス
- イオン・イオンバイク
- うすい百貨店(郡山)
- 西友ザ・モール(郡山)・和真メガネ
- 東北サファリパーク(二本松)・いわきタクシー

「こども商品券」の申込方法

◎申込方法　ガイドブックまたはホームページの「チケット・助成券申込書」に必要事項をご記入の上、お申し込み下さい。
10月20日まで窓口で随時販売しております。
郵送希望の方は10日・20日締切後、送付いたします。

チケット

天然温泉 極楽湯 回数券

まったりと温泉が恋しい季節になってまいりました。
今年度より通年を通して販売しています極楽湯回数券。
10枚綴りで1回あたり580円で利用できるお得な回数券です。有効期限はありません。
ぽかぽかの温泉で日々の疲れを癒してください。

天然温泉極楽湯福島いわき店
〒971-8187 福島県いわき市葉山二丁目25-1
TEL 0246－76－1926
営業時間：朝8時～深夜1時・年中無休

券　種　10枚綴り回数券
斡旋価格　5,800円
（1回／580円）
【通常料金　1回／770円】
※有効期限はありません。
●窓口で随時販売しています。
●1会員、1ヶ月、1枚購入できます。

「極楽湯回数券」の申込方法

◎申込方法　ガイドブックまたはホームページの「チケット・助成券申込書」に必要事項をご記入の上、お申し込み下さい。
郵送希望の方は10日・20日締切後、チケットと納付書を送付いたします。窓口では随時販売しております。

フィットネスクラブ（ジム・スイミング）会費助成

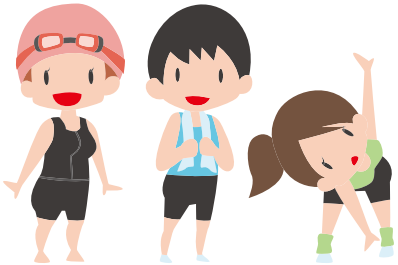

「フィットネスクラブ、スイミングスクール」等の会員（年会員及び月々の月謝払いの継続会員）の会費の助成申請のご案内です。助成はサービセンター会員本人です。年度ごとの請求ですので、今年度分を10月から来年２月末までに申請してください。

申請の条件は下記のとおりとなっておりますので、確認ください。

- ●申請資格は、サービスセンター会員（家族は除く）であること。
- ●対象のスポーツ施設に申請時に３ヶ月以上在籍していること。
- ●必ず今年度の「フィットネスクラブ会費助成申請書」を使用すること。

≪同封の2022年度申請書（裏面はインフルエンザ予防接種助成申請書）をコピーしてお使い下さい。≫

●助 成 額　2,000円　※個人負担分に限ります。

●申請時に添付するもの

①スポーツクラブ会員証【本人確認書類】

②会費の支払いのわかるもの（直近３カ月分）
申請書内の証明欄に施設の本人在籍確認印をもらう。
（確認日付を明記して下さい。）

※②はいずれか一方を添付して下さい。

※添付が困難な場合は事務局にお問合わせ下さい。

★クラブ・施設は問いませんが、内容はフィットネス・ジム・スイミングといたします。
その施設の所在や内容をホームページや電話で確認させていただく事もあります。また対象から外れると判断させていただく場合もありますので、ご了承下さい。

申請期間：令和４年10月１日～令和５年２月28日（期日厳守）

申請方法

①「2022年度フィットネスクラブ会費助成申請書」に必要事項を記入し、スポーツクラブ会員証と会費の支払いを証明するもの（領収書、通帳の写し等）または施設の本人在籍確認印を添えて郵送またはご持参下さい。

②後日、指定口座への振り込みか、窓口でのお渡しとなります。

インフルエンザ予防接種の助成

インフルエンザ予防接種の助成を今年も行います。コロナとインフルエンザの両ワクチンを接種される方は接種間隔などを医療機関に相談して下さい。会員本人のみの助成で、今年度の接種のものに限ります。事業所会員は皆様まとめて申請いただけます様、お願いいたします。振込の手続き上、お支払いが前後する場合もありますので、ご了承ください。

毎年「予防接種」と記してある領収書やレシートでの申請がありますが必ずインフルエンザ**と明記のあるものを添付して下さい。**

※いわき市の「高齢者インフルエンザ予防接種助成」を受けられた場合は対象外となりますのでご了承下さい。

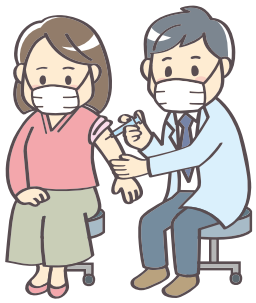

●利用資格　会員本人

●利用回数　年度内１回

●助 成 額　1,000円　※接種代金が1,000円以上の個人負担分に限ります。

申請期間：令和４年10月１日～令和５年２月28日（期日厳守）

※今年度接種した領収書は、来年度請求することはできませんので、接種後は速やかに申請をしてください。

申請方法

①各自で医療機関等でインフルエンザ予防接種を受けて下さい。

②会員本人（個人名）の宛名とインフルエンザ予防接種と明記した領収書をもらって下さい。
【領収書から「会員本人であること」、「インフルエンザの予防接種であること」がわからない場合は助成できませんので、ご注意ください】

③同封の申請書に必要事項を記入の上、領収書（コピー可）を添付して郵送またはご持参下さい。

④後日、指定口座への振り込みか、窓口でのお渡しとなります。

上記の申請書≪2022年度用≫は、今回の会報送付時に事業所に１部（両面）ずつ同封してありますので、コピーしてお使い下さい。こちらからFAXで送付することも可能ですので、事務局までお問合わせ下さい。

※インフルエンザ予防接種以外の接種は該当になりません。

- ●上記の助成は会員本人のみです。家族は対象外となります。
- ●お支払いは、毎月５日締切の20日支払となります。振込の場合はできるだけまとめて請求をお願いします。
- ●窓口で現金でのお渡しも可能ですので、申請の際に欄外に「窓口受取」と記入し日中の連絡先も明記してください。

コンサート・イベントチケット情報

チケットはすべてサービスセンター買取りです。
当選後のキャンセル・変更はできませんので、ご注意下さい。

チケット

学ぶ！体感！迫力の舞台！
恐竜ラボ！ ディノ・サバイバル DINO-A-LIVE いわき公演

◆と　　き　①11月5日㈯　開場　9:45　開演 10:30
②11月5日㈯　開場 12:45　開演 13:30
③11月6日㈰　開場　9:45　開演 10:30
④11月6日㈰　開場 12:45　開演 13:30

希望日・時間・席種を必ず記入ください。

◆と こ ろ　いわき芸術文化交流館アリオス　大ホール

◆価　　格　S席　3,000円（税込）【通常価格　4,200円】
A席　2,000円（税込）【通常価格　3,200円】
ダイナミックシート 4,500円（税込）【通常価格　5,900円】
《前方10列目以内＆オリジナルグッズ付き》
※ダイナミックシートは恐竜との距離がとても近く、迫力の舞台を体感頂けます。
小さなお子様は泣き出してしまう可能性がございますので、ご購入の際はお子様とご相談頂く事を推奨しております。

申込締切 10月15日

◆募集枚数　各20枚（会員１名につき４枚まで）

チケット

吹奏楽部とあゆむまち、いわき 発信事業
東京六人組（木管五重奏＆ピアノ）コンサート

オーケストラの首席奏者やソリストたちで
構成される東京六人組が福島初登場!!

出演：上野由恵（フルート）　荒　絵里子（オーボエ）
金子　平（クラリネット）　福士マリ子（ファゴット）
福川伸陽（ホルン）　三浦友理枝（ピアノ）

◆と　　き　12月4日㈰　14:00

◆と こ ろ　いわき芸術文化交流館アリオス　大ホール

◆価　　格　指定席　一般　2,000円（税込）【通常価格　3,000円】
25歳以下　500円（税込）【通常価格　1,000円】

◆募集枚数　各20枚　※未就学児入場不可

申込締切 10月20日

©Ayane Shindo

チケット

J2までもう少し！我らがいわきのクラブチームをみんなで応援しよう！
いわきFC　チケット斡旋販売

公式戦も大詰めです。「いわきＦＣ」のＪビレッジでの、11月のホームゲームのチケットを斡旋販売いたします。
希望日と券種を明記してお申込みください。

WALK TO THE DREAM

申込締切 10月20日

Ｊ３リーグ第32節	Ｊ３リーグ第34節
11月6日㈰ 13:00 Ｊヴィレッジスタジアム	11月20日㈰ 14:00 Ｊヴィレッジスタジアム
いわきFC × 鹿児島ユナイテッドFC	いわきFC × Y.S.C.C.横浜

◆斡旋販売（1会員4枚まで）募集枚数　計50枚

①メイン自由席
大　人　1,200円【当日券一般価格　2,300円】
ユース（高校生以下）500円【当日券一般価格　1,300円】

②自由席
大　人　700円【当日券一般価格　1,500円】
ユース（高校生以下）300円【当日券一般価格　1,100円】

「コンサートチケット」「いわきFCチケット」の申込方法

◎申込方法　ガイドブックまたはホームページの「チケット・助成券申込書」に必要事項をご記入の上お申し込み下さい。
※申込者多数の場合は、抽選となりますのでご了承下さい。当選発表は「会費等納入通知書」の発送をもって替えさせていただきます。落選された方へは、通知いたしません。
※券種・席種がある場合は必ず記入ください。※当選後のチケットのキャンセルは出来ませんので、ご了承下さい。

美術館・企画展助成

チケット

いわき市立美術館

生誕110年

傑作誕生・佐藤忠良展

いわき市立美術館
いわき市平字堂根町4-4　Tel.25-1111
開館時間9：30～17：00

佐藤忠良（1912-2011）は日本を代表する具象彫刻家であり、『おおきなかぶ』などの絵本挿絵でも知られる作家です。本展覧会では佐藤の彫刻や素描、絵本原画、作家自らが収集した海外作家の作品を展示することで、傑作たちが誕生した背景を探ります。

開催期間　11月5日(土)～12月18日(日)

◆価　　格　400円【通常価格　1,000円】

◆募集枚数　100枚（1会員4枚まで）

申込み締切 10月20日

佐藤忠良《帽子・夏》1972年　宮城県美術館蔵　photo©佐々木香輔

「市立美術館チケット」の申込方法

◎**申込方法**　ガイドブックまたはホームページの「チケット・助成券申込書」に必要事項をご記入の上、お申し込み下さい。締切後、チケットをお送りいたします。

チケット

茨城県天心記念五浦美術館

開館25周年記念展Ⅲ

再興院展の立役者 齋藤隆三

博士の愛した古今の美術

茨城県天心記念五浦美術館
TENSHIN MEMORIAL MUSEUM OF ART, IBARAKI
茨城県北茨城市大津町椿2083　Tel.0293-46-5311
開館時間9：30～17：00

齋藤隆三（1875-1961）は守谷市出身の歴史家です。大正3年、日本美術院再興の発起人となり、以降経営に携わりました。本展は、齋藤にスポットを当てた全国初の展覧会です。齋藤旧蔵品を中心に、交流のあった横山大観や小川芋銭などの作品を紹介します。

開催期間　10月8日(土)～11月27日(日)

◆価　　格　400円【通常価格　840円】

◆募集枚数　100枚（1会員4枚まで）

窓口で随時販売いたします。

"清新端正、厳粛な至上美" 小林古径「機織はたおり」大正15年(1926) 東京国立近代美術館蔵

「天心美術館企画展」の申込方法

◎**申込方法**　ガイドブックまたはホームページの「チケット・助成券申込書」に必要事項をご記入の上、お申し込み下さい。締切後、チケットをお送りいたします。

TOKYO Disney RESORT Corporate Program

東京ディズニーリゾート®・コーポレートプログラム「サンクス・フェスティバル」パスポート

第1期　ご利用期間 2022年10/11(火)～11/30(水)

※対象日が決まっていますので、詳細は利用者専用サイトでご確認ください。
第2期ご利用期間：2023年1月中旬～2023年3月中旬（予定）
販売期間　第1期：2022年8月18日(木)14時～2022年11月30日(水)
第2期：決定次第お知らせいたします。※パークチケットは、2カ月先まで順次販売されます。

「サンクス・フェスティバル」パスポート チケット価格

大人 18才以上	中人（中学・高校生）12～17才	小人（幼児・小学生）4～11才
¥7,900	¥6,600	¥4,700

※一般チケット価格は日にちにより変動いたしますが、「サンクス・フェスティバル」パスポートは固定価格です。

コーポレートプログラム利用券を使えばさらにお得！

購入例
10/11入園分チケットの場合　大人一般チケット価格¥8,400 ▶「サンクス・フェスティバル」パスポートなら¥7,900　500円お得！
10/13入園分チケットの場合　大人一般チケット価格¥8,900 ▶「サンクス・フェスティバル」パスポートなら¥7,900　1000円お得！

ご購入はオンラインで！
「東京ディズニーリゾート・コーポレートプログラム」利用者専用サイトにアクセス ▶▶▶
コーポレートプログラム　利用者専用サイト　検索

＜購入方法に関するお問い合わせ＞
東京ディズニーリゾート・オンライン予約・購入サポートデスク　TEL. 0570-00-1928（10:00～15:00（年中無休））

ご購入にあたって
●コーポレートプログラム利用券をご利用いただけます。利用方法は、利用者専用サイトでご確認ください。
●お支払いはクレジットカードに限ります。●購入後のキャンセル、払い戻しはできません。●このチケットの購入に必要な情報および購入したチケットを購入対象者以外の第三者に対して、有償・無償を問わず譲渡（インターネットオークションへの出品行為含む）は不它禁止です。●本内容は、予告なく変更または終了する場合があります。●その他チケットに関する詳細は、利用者専用サイトをご確認ください。

来園されるゲストの皆さまへのお願い
入園時に検温を実施し、37.5℃以上の発熱や風邪症状等の不調がある場合はチケットをお持ちの場合でも入園をお断りいたします。また、入園後に体調不良となった場合、症状によっては退園いただくことがあります。詳細は東京ディズニーリゾート・オフィシャルウェブサイト（https://www.tokyodisneyresort.jp）をご確認ください。

※写真・イラストはイメージです。©Disney

プランパスワード・契約団体番号は、ハッピーワークいわき事務局へお問い合わせください。

ギフト

「わんぱくでもいい。たくましく育ってほしい。」

丸大食品お歳暮ギフト

●**申込方法**…事業所ごとに同封の「申込書」を取りまとめて、ハッピーワークいわき事務局まで送付またはご持参下さい。
〒970-8026 いわき市平字堂ノ前22 いわき市労働福祉会館1階
ハッピーワークいわき「丸大食品ギフト斡旋」係 FAX 35-6845

●**最終締切**…12月15日

●**取扱業者**…丸大食品株式会社

●**納品予定**…11月30日より随時配送いたします。（最短着12月1日）

●**納品方法**…申込者ごとに商品をまとめて、丸大食品㈱より各事業所・ご自宅宛に送付いたします。商品到着後に丸大食品より郵便振替用紙を郵送いたしますので、代金をお振込下さい。

●**配 送 料**…全国一律770円（税込）

※詳細についてのお問い合わせ、または商品の破損、過不足などがございました場合は、丸大食品㈱へ直接ご連絡下さい。

※申込書はハッピーワークいわき事務局宛にお送りください。

ハッピーワークいわき →①申込書配布→ 事業所・ご自宅 →③納品→ 丸大食品㈱ →③納品→ ギフト発
ハッピーワークいわき ←②申込書送付（FAX可）← 事業所・ご自宅 ←④代金支払← 丸大食品㈱

共済給付金の支給状況　令和4年7月1日～令和4年8月31日

おめでとうございます

結婚祝	10件
出生祝	11件
就学祝	17件
銀婚祝	9件
成人祝	2件
還暦祝	31件

ありがとうございます

在会祝（10年）	12件
在会祝（20年）	14件
在会祝（30年）	4件

お見舞い申し上げます

傷病見舞金（14日・30日・90日・120日）	24件
住宅災害見舞金（一部壊）	6件
障害見舞金	2件

お悔やみ申し上げます

死亡弔慰金（会員）	2件
死亡弔慰金（配偶者）	2件
死亡弔慰金（親）	33件
死亡弔慰金（子）	0件

※共済給付金の申請期間は事由発生後、3年以内となっておりますので、ご注意下さい。
※事由発生日以前に申請を出された場合でも、請求は発生日以降となりますので、ご了承下さい。
※共済金支払請求書は2ヶ所に必ず押印し、事業所名をご記入下さい。
※共済給付金の請求には各種証明が必要な場合があります。不明な点は、事務局までお問い合わせ下さい。

新規入会事業所

新しく仲間になりました。

●合同会社 ベルフラワー

お知り合いの事業所をご紹介ください。
謝礼を差し上げます。